ETABLIERUNG KURS INFORMATIK
SCHULALLTAG UND CORONA
ZWISCHEN-FAZIT
DIGITALE SCHULE
"DIGITALE PILOTSCHULE"
RS MEUSELWITZ
UMFRAGE
FRAGEN?

DIGITALE SCHULE

DIGITALE SCHULE

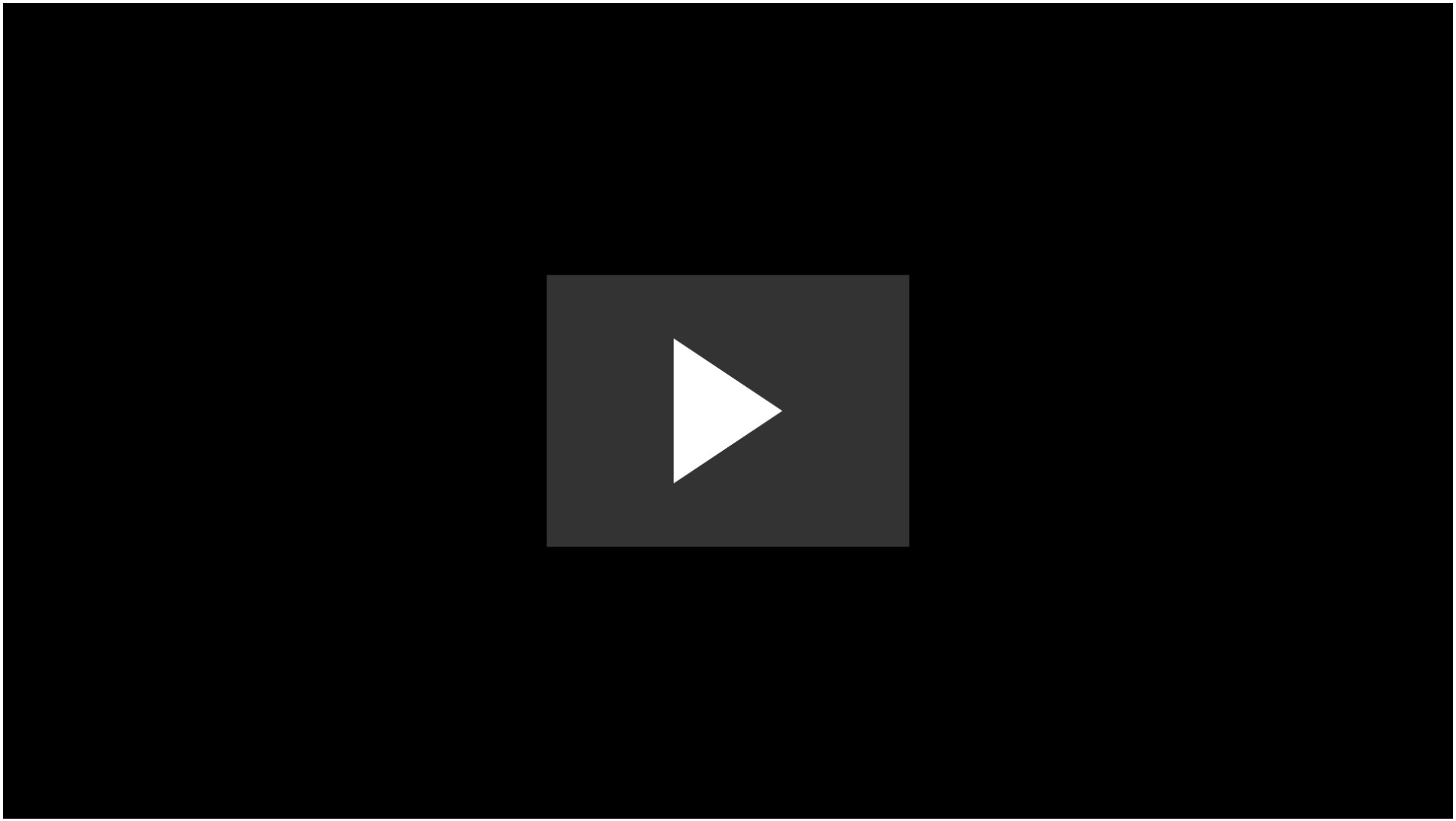

ETABLIERUNG KURS INFORMATIK
SCHULALLTAG UND CORONA
ZWISCHEN-FAZIT
DIGITALE SCHULE
"DIGITALE PILOTSCHULE"
RS MEUSELWITZ
UMFRAGE
FRAGEN?

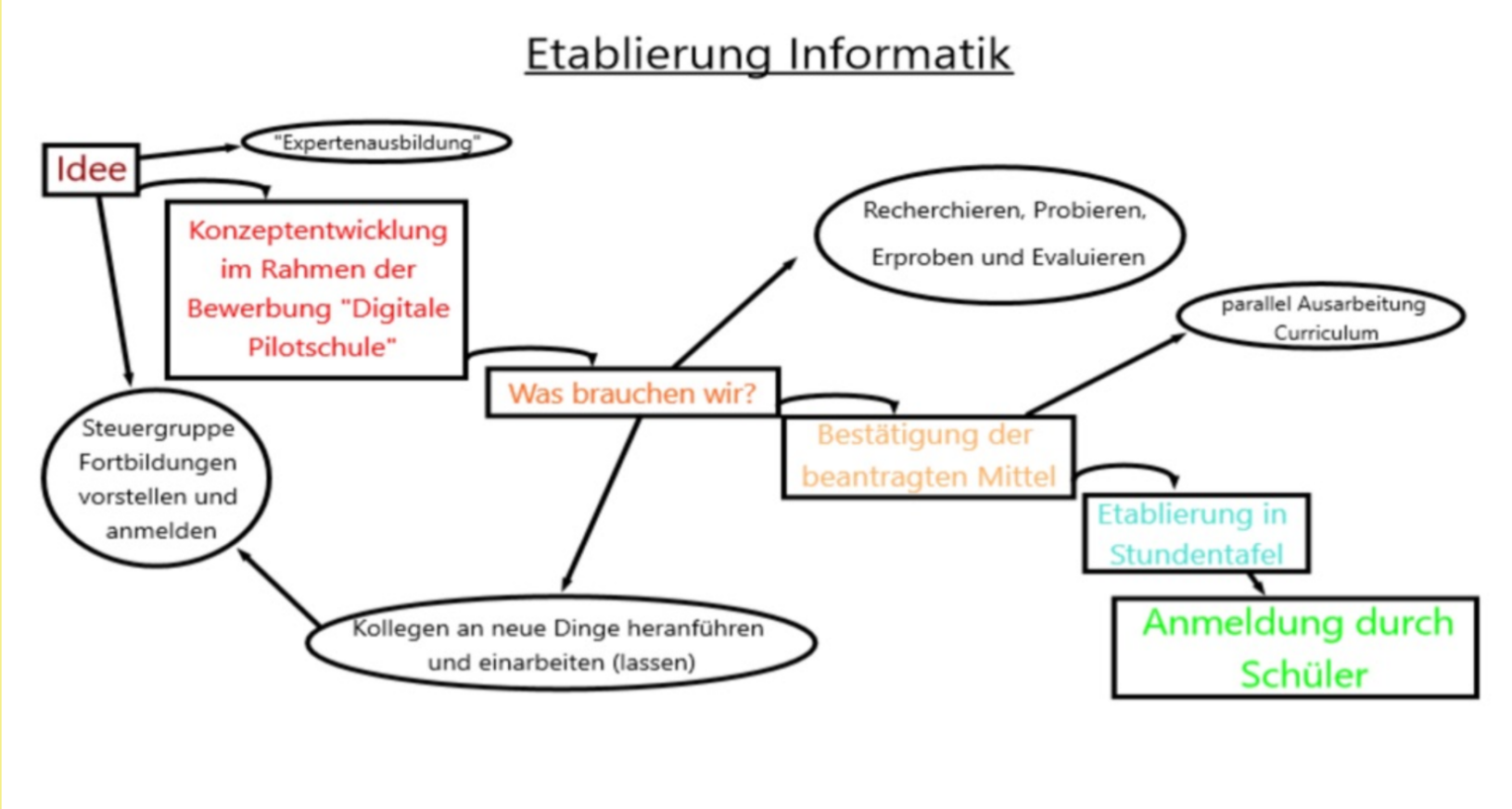
Etablierung Informatik
Idee
"Expertenausbildung"
Konzeptentwicklung im Rahmen der Bewerbung "Digitale Pilotschule"
Recherchieren, Probieren, Erproben und Evaluieren
parallel Ausarbeitung Curriculum
Was brauchen wir?
Bestätigung der beantragten Mittel
Etablierung in Stundentafel
Anmeldung durch Schüler
Steuergruppe Fortbildungen vorstellen und anmelden
Kollegen an neue Dinge heranführen und einarbeiten (lassen)

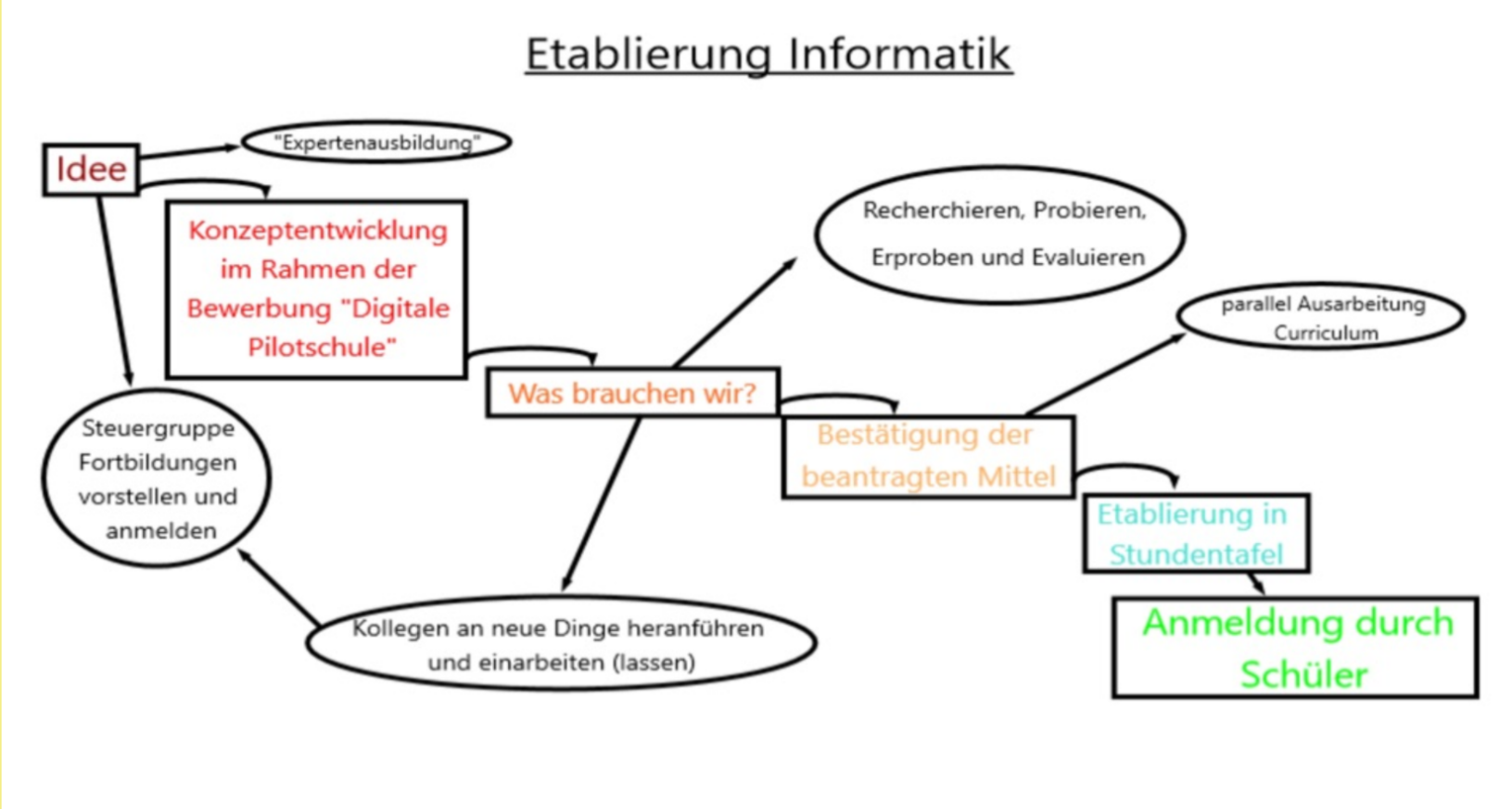
Etablierung Informatik
Idee
"Expertenausbildung"
Konzeptentwicklung im Rahmen der Bewerbung "Digitale Pilotschule"
Recherchieren, Probieren, Erproben und Evaluieren
parallel Ausarbeitung Curriculum
Was brauchen wir?
Bestätigung der beantragten Mittel
Etablierung in Stundentafel
Anmeldung durch Schüler
Steuergruppe Fortbildungen vorstellen und anmelden
Kollegen an neue Dinge heranführen und einarbeiten (lassen)

ETABLIERUNG KURS INFORMATIK
SCHULALLTAG UND CORONA
ZWISCHEN-FAZIT
DIGITALE SCHULE
"DIGITALE PILOTSCHULE"
RS MEUSELWITZ
UMFRAGE
FRAGEN?

SCHULALLTAG UND CORONA

VORAUSSETZUNGEN:
- BREITBANDAUSBAU, LERNPLATTFORMEN, GESCHULTES PERSONAL, DATENSCHUTZ

KONKRET:
- NUTZUNG VERSCHIEDENER LERNPLATTFORMEN (INHALTE; KOMMUNIKATION)
- AUFBEREITUNG UND BEREITSTELLUNG DER AUFGABEN (STANDARDS)
- VIDEOKONFERENZEN (MÖGLICHKEITEN/SCHWIERIGKEITEN)
- NEUE LEHRERROLLE

VISIONEN:
- NUTZUNG MOBILE DATEN
- EINHEITLICHE, UMFÄNGLICHE PLATTFORM
- FORT- UND WEITERBILDUNGSMASSNAHMEN (UNIVERSITÄRE GRUNDAUSBILDUNG)
- DIGITALES KLASSENBUCH

SCHULALLTAG UND CORONA

VORAUSSETZUNGEN:

- BREITBANDAUSBAU, LERNPLATTFORMEN, GESCHULTES PERSONAL, DATENSCHUTZ

KONKRET:

- NUTZUNG VERSCHIEDENER LERNPLATTFORMEN (INHALTE; KOMMUNIKATION)
- AUFBEREITUNG UND BEREITSTELLUNG DER AUFGABEN (STANDARDS)
- VIDEOKONFERENZEN (MÖGLICHKEITEN/SCHWIERIGKEITEN)
- NEUE LEHRERROLLE

VISIONEN:

- NUTZUNG MOBILE DATEN
- EINHEITLICHE, UMFÄNGLICHE PLATTFORM
- FORT- UND WEITERBILDUNGSMASSNAHMEN (UNIVERSITÄRE GRUNDAUSBILDUNG)
- DIGITALES KLASSENBUCH

moodle

ANTON

TSC
THÜRINGER SCHULCLOUD

bettermarks®
ERFOLGREICH MATHE LERNEN

PRÄSENZUNTERRICHT

- FACHFREMDES UNTERRICHTEN
- MATERIAL AUFBEREITEN/BEREITSTELLEN
- NOTBETREUUNG
- "NOTENJAGD"
- EINSATZPLANUNG SL
- ABORDNUNGEN
- CORONA SCHNELLTESTS

FERNUNTERRICHT

- VIDEOKONFERENZEN
- MATERIAL AUFBEREITEN/ BEREITSTELLEN
- ERREICHBARKEIT/ FEEDBACK
- VERSCHIEBUNG ARBEITSZEITEN
- BEWERTUNG/ BENOTUNG

ETABLIERUNG KURS INFORMATIK
SCHULALLTAG UND CORONA
ZWISCHEN-FAZIT
DIGITALE SCHULE
"DIGITALE PILOTSCHULE"
RS MEUSELWITZ
UMFRAGE
FRAGEN?

ZWISCHENFAZIT

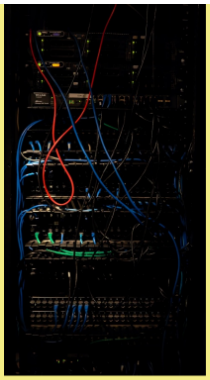

- ERWEITERUNG UND VERBESSERUNG DER DIGITALEN AUSSTATTUNG

- AUSSTATTUNG VON UNTERSTÜTZUNGSBEDÜRFTIGEN SCHÜLERINNEN UND SCHÜLERN

- INNER- UND AUSSERSCHULISCHER OPTIMIERUNGSBEDARF ERKANNT
  (BSP. FORTBILDUNGEN, FINANZIERUNG, ALTERNATIVEN, ...)

- DIGITALE VERKNÜPFUNG ZWISCHEN SCHULE UND ELTERN?

ZWISCHENFAZIT

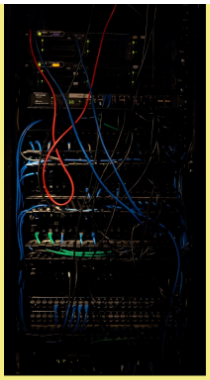

- ERWEITERUNG UND VERBESSERUNG DER DIGITALEN AUSSTATTUNG

- AUSSTATTUNG VON UNTERSTÜTZUNGSBEDÜRFTIGEN SCHÜLERINNEN UND SCHÜLERN

- INNER- UND AUSSERSCHULISCHER OPTIMIERUNGSBEDARF ERKANNT
  (BSP. FORTBILDUNGEN, FINANZIERUNG, ALTERNATIVEN, ...)

- DIGITALE VERKNÜPFUNG ZWISCHEN SCHULE UND ELTERN?

ETABLIERUNG KURS INFORMATIK
SCHULALLTAG UND CORONA
ZWISCHEN-FAZIT
DIGITALE SCHULE
"DIGITALE PILOTSCHULE"
RS MEUSELWITZ
UMFRAGE
FRAGEN?

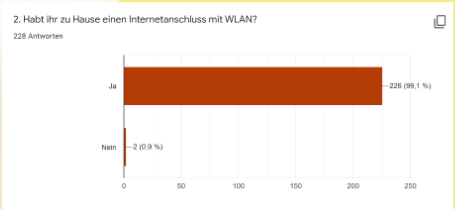
2. Habt ihr zu Hause einen Internetanschluss mit WLAN?
228 Antworten
Ja
Nein
226 (99,1 %)
2 (0,9 %)
0
50
100
150
200
250

4. Über welche Wege erhaltet ihr derzeit eure Schulaufgaben von den Lehrern und Lehrerinnen? Bitte gibt alles an was zutrifft
227 Antworten
19,8%
78%
Lernplattformen (Moodle, TSC, Anton, ...)
per E-Mail
Messenger (schul.cloud)
Abholen in der Schule
alles trifft zu, außer Abolen in der Schule

UMFRAGE

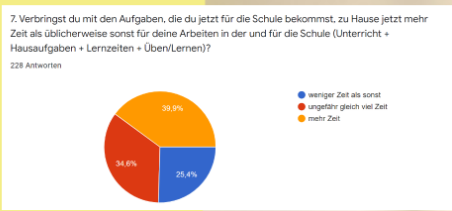
7. Verbringst du mit den Aufgaben, die du jetzt für die Schule bekommst, zu Hause jetzt mehr Zeit als üblicherweise sonst für deine Arbeiten in der und für die Schule (Unterricht + Hausaufgaben + Lernzeiten + Üben/Lernen)?
228 Antworten
39,9%
34,6%
25,4%
weniger Zeit als sonst
ungefähr gleich viel Zeit
mehr Zeit

10. Die gestellten Aufgaben ...
228 Antworten
7,9%
92,1%
kann ich in der Regel gut mit den Medien/technischen Mitteln bearbeiten, die ich zu Hause nutzen kann
kann ich in der Regel NICHT gut mit den Medien/technischen Mitteln bearbeiten, die ich zu Hause nutzen kann

9. Die von meiner Schule gestellten Aufgaben für zu Hause sind in der Mehrheit...
224 Antworten
80,8%
17,4%
zu leicht
zu schwer
weder zu leicht noch zu schwer